



CAMINO DEL ÁLAMO

DATOS BÁSICOS

Id de ficha: 226

Id de GPA: No consta

Código de Ficha: 110201-226

Clasificación de Ficha: Calles, Plazas y Caminos

Denominación: Camino del Álamo

Dirección: Varias, Camino Collado Marín, Turillas (Almería)

Clasificación del Activo: Dominio Público - Uso Público

Naturaleza Física: Vías Rústicas

Clasificación Urbanística: No Urbanizable (Rústico)

Destino Funcional: Circulación de vehículos y/o personas

Cuenta PGCP: 212 Infraestructuras

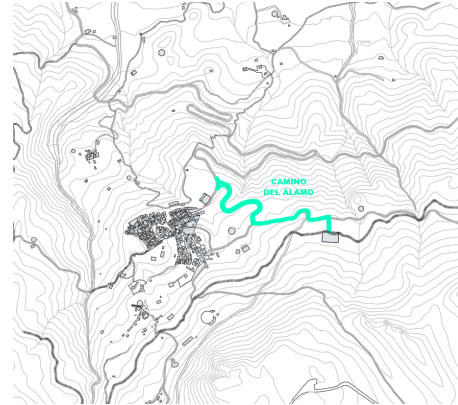

SITUACIÓN Y EMPLAZAMIENTO



Map data ©2026 Inst. Geogr. Nacional
Vista General (Terreno)

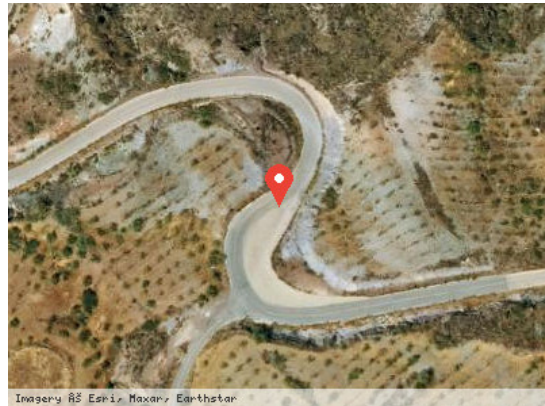

Imagery ©S. Esri, Maxar, Earthstar
Vista Satélite (Zoom)

DATOS FÍSICOS

Longitud de la vía: 725,61 m

Anchura Máxima de la vía: 6,20 m

Anchura Media de la vía: 6,20 m

Anchura Mínima de la vía: 6,20 m

Límite de la vía. Extremo 1: Carretera de Turrillas a Puerto Lumbreras

Límite de la vía. Extremo 2: Camino del Collado de Marín

Estado de Conservación: Muy Bueno

Lindero N: No consta

Lindero S: No consta

Lindero E: No consta



Lindero O: No consta

Coordenadas: 30N 565694.62 4098452.83

Coordenadas Geográficas: 37.0299768, -2.2613753

Descripción: No consta

DATOS CATASTRALES

Referencia Catastral: 04094A004090160000MG

Valoración Catastral: 0,00 €

Suelo Catastral: 0,00 €

Construcción Catastral: 0,00 €

Observaciones: Obras de urbanización y jardinería, suelos sin edificar. VÍA DE COMUNICACIÓN DE DOMINIO PÚBLICO (0.5413 Ha).

Referencia Catastral: 04094A008090100000MZ

Valoración Catastral: 0,00 €

Suelo Catastral: 0,00 €

Construcción Catastral: 0,00 €

Observaciones: Agrario. VÍA DE COMUNICACIÓN DE DOMINIO PÚBLICO (0.9263 Ha).

Referencia Catastral: 04094A008090110000MU

Valoración Catastral: 0,00 €

Suelo Catastral: 0,00 €

Construcción Catastral: 0,00 €

Observaciones: Agrario. VÍA DE COMUNICACIÓN DE DOMINIO PÚBLICO (0.0237 Ha).

IMÁGENES

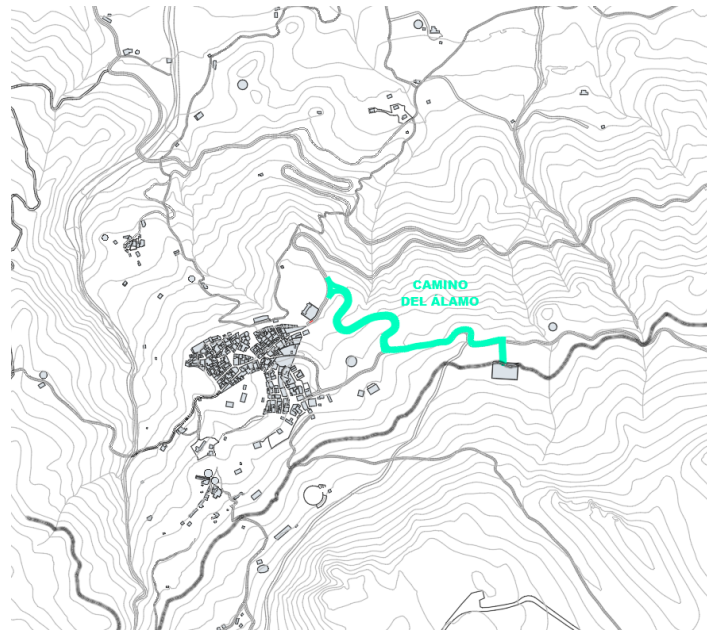

Camino del Álamo