



CAMINO DE LOS PICHIRICHES

DATOS BÁSICOS

Id de ficha: 209

Id de GPA: No consta

Código de Ficha: 110201-209

Clasificación de Ficha: Calles, Plazas y Caminos

Denominación: Camino de Los Pichiriches

Dirección: Polígono 13 Parcela 9029, Camino de Los Álamos,
Turrillas (Almería)

Clasificación del Activo: Dominio Público - Uso Público

Naturaleza Física: Vías Rústicas

Clasificación Urbanística: No Urbanizable (Rústico)

Destino Funcional: Circulación de vehículos y/o personas

Cuenta PGCP: 212 Infraestructuras

Observaciones: Aparece denominado en catastro como Camino de Los Álamos pero es conocido como Los Pichiriches. El trazado en catastro del camino no coincide con la realidad física. Su trazado catastral atraviesa terrenos rústicos que no son municipales. Pendiente de corrección catastral.

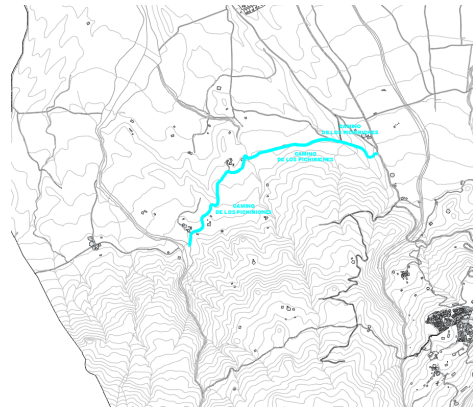

SITUACIÓN Y EMPLAZAMIENTO

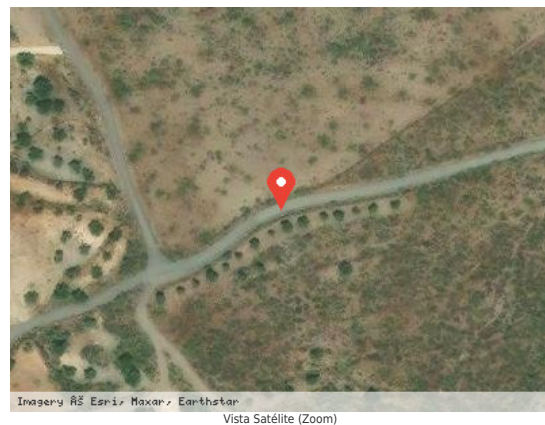

DATOS FÍSICOS

Longitud de la vía: 1.572,34 m

Anchura Máxima de la vía: 3,50 m

Anchura Media de la vía: 3,50 m

Anchura Mínima de la vía: 3,50 m

Límite de la vía. Extremo 1: Rambla Álamos

Límite de la vía. Extremo 2: Carretera de Turrillas a Puerto Lumbreras



Estado de Conservación: Regular

Lindero N: No consta

Lindero S: No consta

Lindero E: No consta

Lindero O: No consta

Coordenadas: 30N 564259.51 4099371.10

Coordenadas Geográficas: 37.0383531, -2.2774310

Descripción: Parcela rústica de 0,8282 Ha, formada por subparcela de 0,8282 Ha con tipo de cultivo VÍA DE COMUNICACIÓN DE DOMINIO PÚBLICO.

DATOS CATASTRALES

Referencia Catastral: 04094A013090290000MA

Valoración Catastral: 0,00 €

Suelo Catastral: 0,00 €

Construcción Catastral: 0,00 €

Observaciones: Agrario. VÍA DE COMUNICACIÓN DE DOMINIO PÚBLICO (0.8282 Ha).

IMÁGENES

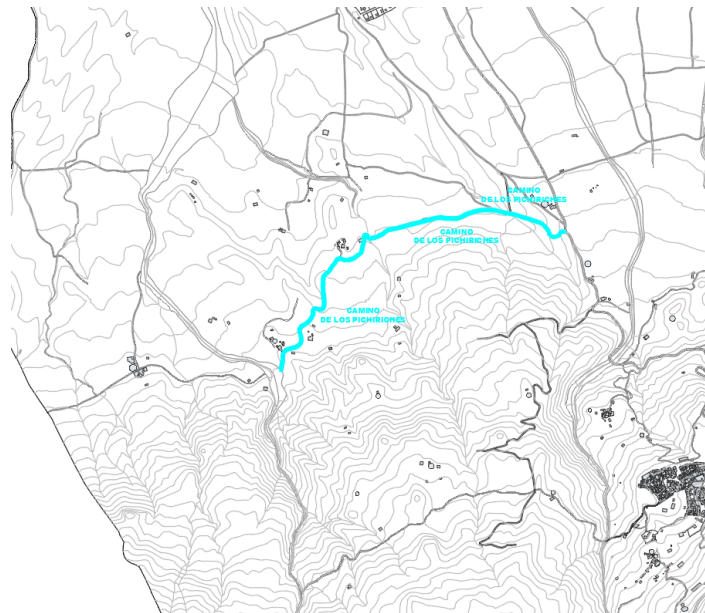

Camino de Los Pichiriches