



TRAVESÍA SEGUNDA

DATOS BÁSICOS

Id de ficha: 11

Id de GPA: No consta

Código de Ficha: 110201-11

Clasificación de Ficha: Calles, Plazas y Caminos

Denominación: Travesía Segunda

Dirección: Travesía Segunda, 04211, Turrillas (Almería)

Núcleo Urbano: Casco Urbano

Naturaleza Jurídica: Dominio Público - Uso Público

Naturaleza Física: Vías Urbanas

Situación Patrimonial: Propiedad

Clasificación Urbanística: Urbano

Destino Funcional: Circulación de vehículos y/o personas

Cuenta PGCP: 212 Infraestructuras



SITUACIÓN Y EMPLAZAMIENTO

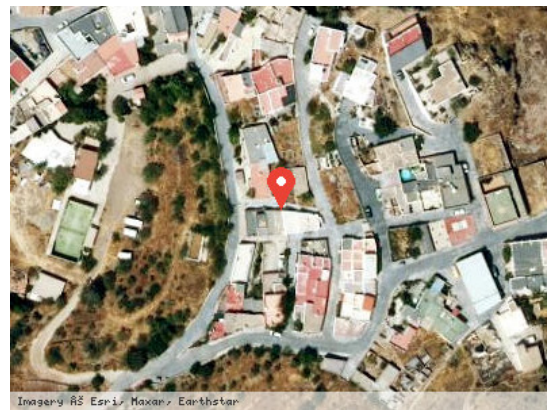

DATOS FÍSICOS

Longitud de la vía: 28,30 m

Anchura Máxima de la vía: 3,30 m

Anchura Media de la vía: 2,90 m

Anchura Mínima de la vía: 2,50 m

Límite de la vía. Extremo 1: Calle José López Barón

Límite de la vía. Extremo 2: Calle Castillo

Estado de Conservación: Bueno

Lindero N: No consta



Lindero S: No consta

Lindero E: No consta

Lindero O: No consta

Coordenadas: 37M 280774 9749564

Coordenadas Geográficas: 37.0287396, -2.2644062

Descripción: Calle peatonal escalonada con acabado enlosada.

DATOS CATASTRALES

Referencia Catastral: No consta

Valoración Catastral: No consta

Suelo Catastral: No consta

Construcción Catastral: No consta

Observaciones: No consta

IMÁGENES

No consta